

Adress-Reiniger

Dubletten - Suche mit dem Adress-Reiniger

Mit dem Adress-Reiniger können Sie auf einfachste Weise Ihre in Excel vorliegenden Adressen nach Dubletten durchsuchen. Sie öffnen einfach Ihre Tabelle mit den Adressen und zusätzlich die Tabelle "Adress-Reiniger". Schon ist der Adress-Reiniger "Startklar" und durchsucht Ihre Adressen mit einem Mausklick nach Dubletten.

Den Adress-Reiniger handhaben Sie ähnlich wie ein normales Excel-Tabellenblatt. Beim Öffnen dieser Arbeitsmappe (bzw. Add-In) installiert der Adress-Reiniger ein Makro-Programm im Hintergrund. Weiterhin installiert der Adress-Reiniger zwei Symbolleisten, von denen aus Sie alle Funktionen mit einem Mausklick starten können. Alles was der Adress-Reiniger erwartet, sind die Felder "Name", "Straße", "PLZ" und "Ort" in Ihrer Adress-Tabelle. Einstellungen sind für eine Dublettensuche nicht notwendig. Sie starten die Dublettensuche jetzt einfach mit einem Mausklick auf den Softkey in der Symbolleiste "DublName".

Alle gefundenen Dubletten schreibt der Adress-Reiniger in ein Tabellenblatt "Container". Zusätzlich zu der "Adress-Dublette" schreibt der Adress-Reiniger auch noch die Adresse in den Container die in Ihren Adressen belassen wurde und der Grund für das Löschen der Dublette war. Sie können somit alle Veränderungen in Ihrer Adress-Tabelle nachvollziehen. Wenn Sie eine Adresse doch behalten möchten, so schreiben Sie die Adresse mit einem Mausklick auf den Softkey in der Symbolleiste "Adr-Zurück" wieder in Ihre Adress-Tabelle. In dem Container finden Sie noch weitere Protokollinformationen wie: Bearbeitungszeit und -Tag, Dauer der Bearbeitung, Anzahl der Adressen vor- und nach der Bearbeitung, Funktion die ausgeführt wurde usw.

Neben der Dublettensuche bietet Ihnen der Adress-Reiniger weitere Funktionen zur Bearbeitung Ihrer Adressen. So können Sie alle nicht mailingfähigen Adressen aussortieren, einen Feldinhalt in zwei Felder aufteilen (z.B. Vorwahl + Telefon stehen in einem Feld), zwei Felder in ein Feld zusammenführen, Adressen entfernen, bei denen bestimmte Begriffe im Feld Namen vorkommen, Fax-Nummern in ein separates Feld einsortieren usw.

Falls dem Adress-Reiniger Ihre Vorgaben mal nicht eindeutig sein sollten, so sagt er Ihnen im Klartext was Sie ändern sollen.

Der Adress-Reiniger kann bis zu 128.000 Adressen bearbeiten.

Folgende Funktionen können Sie mit dem Adress-Reiniger realisieren

Dubletten-Suche nach Name - Straße - PLZ - Ort

Hier sucht der Adress-Reiniger anhand der Adress-Informationen nach Dubletten. Findet der Adress-Reiniger auch ein Feld "Ansprechpartner", so zieht er diese Information in die Dublettensuche mit ein. Adressen einer Firma werden dann bei verschiedenen Ansprechpartnern nicht mehr als Dublette erkannt. Bei der Standard-Suche "DublName"

werden verschiedene Suchalgorithmen angewandt. Falls nicht alle Suchalgorithmen gewünscht werden, können einzelne auch ausgeschaltet werden.

Dubletten-Suche nach Postfach/Straße

Mit dieser Funktion findet der Adress-Reiniger auch Dubletten, bei denen eine Adresse einen Straßeneintrag hat und die andere mit Postfach angegeben ist.

Dubletten-Suche nach Telefon- und Fax- Nummer

Telefon und Fax-Nummer sind ebenfalls eindeutige Kennzeichen, um nach Dubletten zu suchen. Bei dieser Funktion zieht der Adress-Reiniger diese Informationen zur Dublettensuche heran.

Adressabgleich zwischen zwei Adress-Beständen

Mit dieser Funktion können zwei Adress-Bestände verglichen und abgeglichen werden. Alle Adressen des Bestandes A werden nach Dubletten in Bestand B untersucht. Bei Treffer wird die Adresse aus Bestand A entfernt.

Alle in A gefundenen Adressen die in B vorhanden sind können in einer separaten Tabelle zu Weiterverarbeitung geschrieben werden. Max. Anzahl der Adressen A und B sind 32.000 / 64.000 / 128.000. Diese Funktion verwenden Sie beim Einspielen neuer Adressen in Ihren Adress-Bestand oder, um Robinson-Adressen (Adressen, die kein Mailing erhalten sollen) aus Ihrem Bestand zu entfernen.

Adressen mit benutzerdefinierten Begriffen in dem Feld "NAME" entfernen

Die Funktion durchsucht alle Adressen im Feld "Namen" nach benutzerdefinierten Begriffen. Wird einer von 10 möglichen Begriffe in dem Feld "Name" gefunden, so wird die Adresse entfernt und in den Container geschrieben.

Beispiel: Einer der 10 zu definierenden Begriffen ist "Schule". In dem Feld "Name" wird eine Adresse mit dem Eintrag "Fachhochschule Paderborn" gefunden. Da in diesem Eintrag der Begriff "Schule" vorkommt, wird die Adresse entfernt und in den Container geschrieben.

Adressen mit nicht korrekten Einträgen im Feld "STRASSE" entfernen

Die Funktion prüft die Adressen auf logische Einträge in dem Feld "Straße". Wird ein nicht korrekter Eintrag erkannt, so wird die Adresse entfernt und in den Container geschrieben.

Adressen mit nicht korrekten Einträgen im Feld "PLZ" entfernen

Mit dieser Funktion werden die Adressen nach nicht logischen PLZ untersucht. Wird ein nicht korrekter Eintrag erkannt, so wird die Adresse gelöscht und in den Container geschrieben.

Vierstellige PLZ mit vorlaufender 0 versehen

Excel hat ein kleines Problem mit vorlaufenden Nullen. Beim Kopieren einer PLZ "01234" kann die vorlaufende 0 schon mal verschwinden.

Der Adress-Reiniger prüft in dem Feld PLZ alle Einträge nach der Anzahl der Zeichen und fügt verlorengegangene volaufende Nullen wieder an.

Fax-Nummer in separate Spalte einsortieren

Diese Funktion ist gedacht für Adress-Bestände, die von Adress- und Telekommunikations CD's generiert wurden. Bei diesen Beständen ist die Fax - Nummer oftmals in dem Feld "Telefon" einsortiert. Über ein gesondertes Feld "TelZusatz" wird in diesen Beständen dann definiert, ob es sich um eine Telefon - Nummer oder eine Fax - Nummer handelt.

Die Funktion sortiert die Fax - Nummer in ein separates Feld "Fax" ein. Wird eine Adresse doppelte mit dem Eintrag "Telefax" im Feld "TelZusatz" erkannt, so wird die Adresse mit der Fax - Nummer entfernt und die Fax - Nummer in die Adresse mit der Telefon - Nummer kopiert.

Wird eine Adresse mit Fax-Nummer gefunden für die es keine Dublette mit Telefonnummer gibt, so wird die Fax-Nummer von dem Feld "Telefon" in das Feld "FAX" verschoben.

Felder mit doppeltem Informationsgehalt in 2 Felder aufsplitten

Mit dieser Funktion ist es möglich einen doppelten Informationsinhalt eines Feldes auf zwei Felder aufzusplitten. Unterstützt werden Vorwahl nach Vorwahl / Telefon, Telefon nach Vorwahl / Telefon, Fax nach Vorwahl / Fax, PLZ nach PLZ / Ort und Ort nach PLZ / Ort.

Zwei Felder in einem Feld zusammenführen

Mit dieser Funktion können Sie zwei Felder in einem Feld zusammenführen. Oft sind die Namens-Bezeichnungen von Firmen in 2 Feldern aufgeteilt. Eine Dublettensuche nur mit dem ersten Teil des Namens bringt unscharfe Ergebnisse. Mit dieser Funktion können Sie die Teilbezeichnungen zusammenführen.

Überprüfung der Adressen nach evtl. falsch erfaßten PLZ (optional, nicht in der Standard-Version enthalten)

Die Funktion dient der Überprüfung des Adress-Bestandes auf mögliche Erfassungsfehler der PLZ.

Optionale Funktionen

Inhalt des Feldes Namen aufteilen.

Mit der Funktion können Sie z.B. Vorname und Nachname in separate Felder aufteilen.

Email-Dublettensuche

Dublettensuche bei Emailadressen

Email-Abgleich mit 2 Adress-Beständen

Einspielen von neuen Adress-Beständen in Ihre Email-Adress-Datei. Verwendet wird diese Funktion auch zum Robinson-Abgleich. Alle Adressen aus Bestand B werden aus Bestand A entfernt.

Email-Adressen analysieren

Mit der Funktion werden die Emailadressen folgend analysiert:

- Email-Adresse auf Syntax prüfen
- Neues Feld mit Länderkennung anlegen
- Neues Feld mit Domain (nach @) anlegen
- Neues Feld mit Vorlauf (vor @) anlegen

Formate

Der Adress-Reiniger ist auf einfachste Bedienung ausgelegt. Ihre Adressen stehen in einer Excel Tabelle. Alles was der Adress-Reiniger erwartet, sind die Feldbezeichnungen "Name", "Straße", "PLZ", und "Ort".

Optional können die Felder "Ansprechpartner", "Vorwahl", "Telefon" und "Fax" vorhanden sein. Werden diese gefunden, so bezieht der Adress-Reiniger diese Felder in die Dublettensuche mit ein.

Der Adress-Reiniger bearbeitet Adress-Tabellen mit bis zu 60 belegten Spalten (Feldbezeichnungen).

Es können je nach erworbener Version bei Office 2003 bis zu 64.000 Adressen und bei Office 2007 bis zu 128.000 Adressen bearbeitet werden. Bei Abgleich von 2 Adress-Beständen gilt hier die Summe der beiden Adress-Bestände.

Screens

Durch Öffnen von "Adress-Reiniger.xls" werden 2 Symbolleisten installiert und der Adress-Reiniger ist startklar.

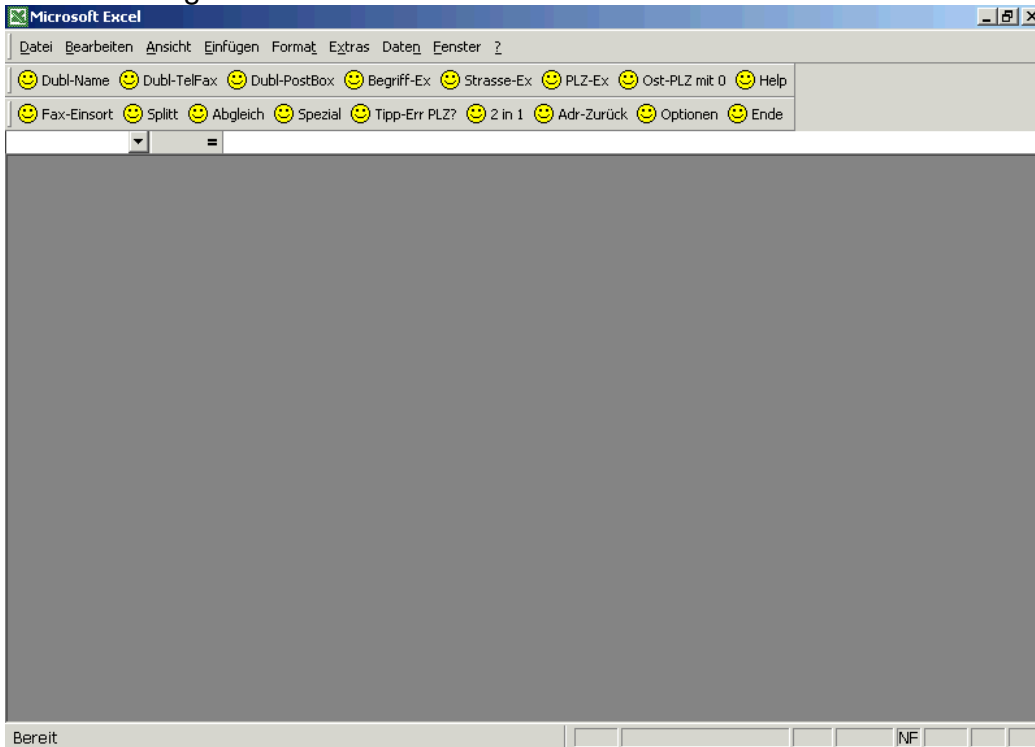

Der Container

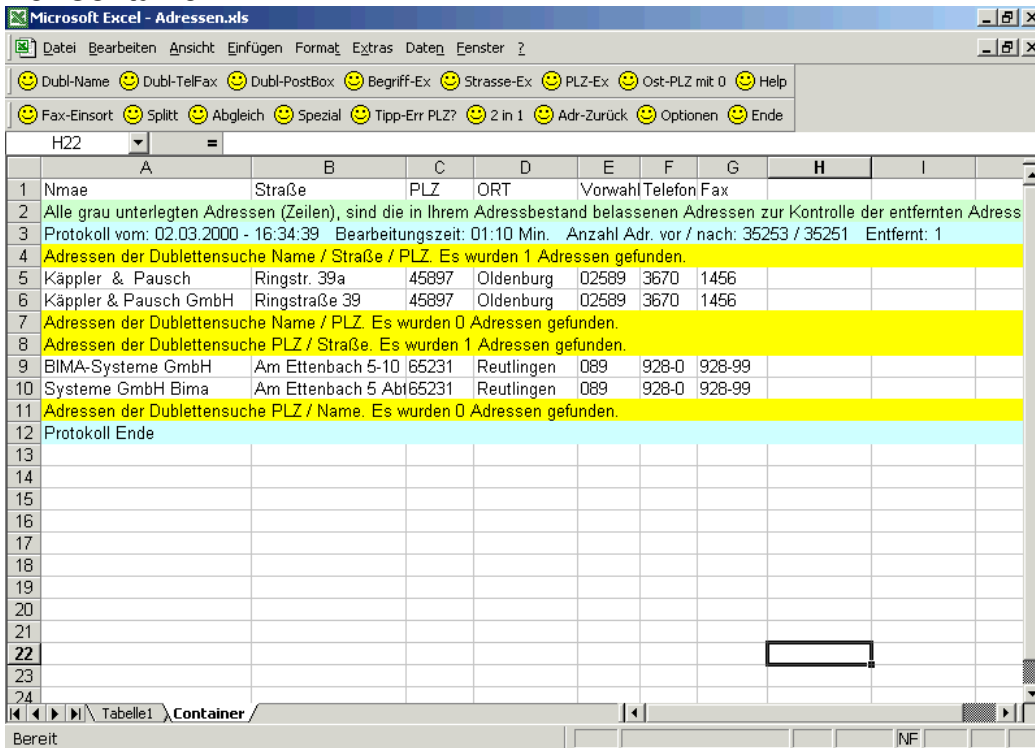

Die Optionen / Einstellungen

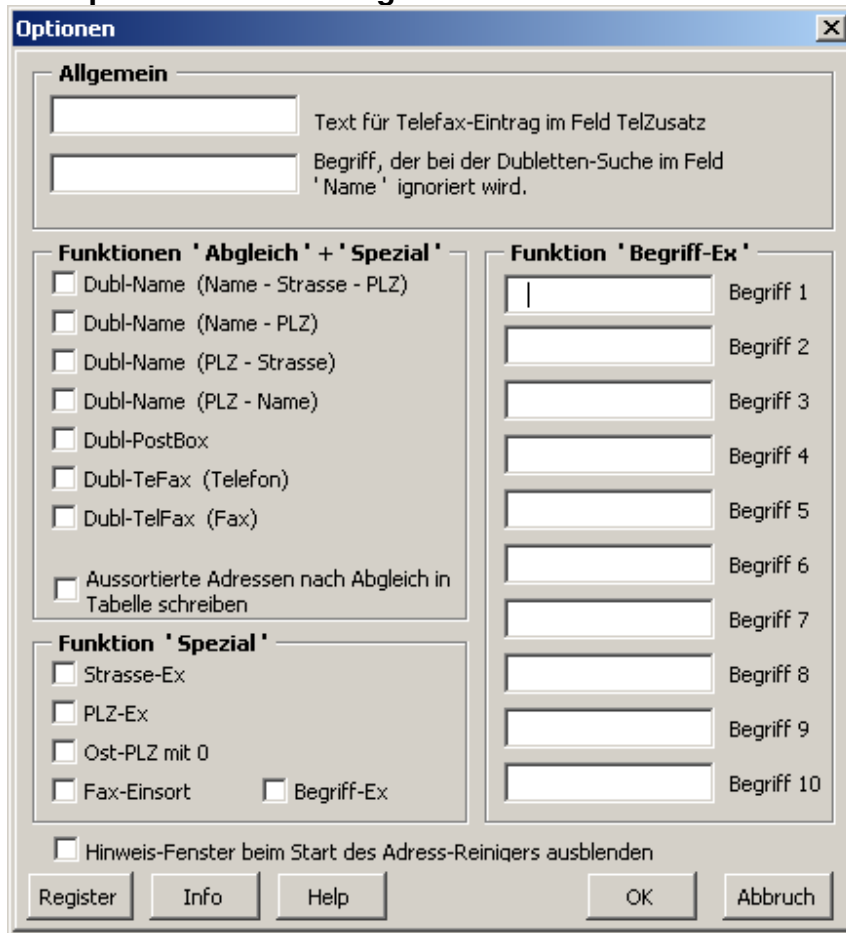

Allgemein

Text für Telefax-Eintrag im Feld TelZusatz

Begriff, der bei der Dubletten-Suche im Feld 'Name' ignoriert wird.

Funktionen 'Abgleich' + 'Spezial'

- Dubl-Name (Name - Strasse - PLZ)
- Dubl-Name (Name - PLZ)
- Dubl-Name (PLZ - Strasse)
- Dubl-Name (PLZ - Name)
- Dubl-PostBox
- Dubl-TeFax (Telefon)
- Dubl-TelFax (Fax)
- Aussortierte Adressen nach Abgleich in Tabelle schreiben

Funktion 'Spezial'

- Strasse-Ex
- PLZ-Ex
- Ost-PLZ mit 0
- Fax-Einsort Begriff-Ex

Funktion 'Begriff-Ex'

Begriff 1

Begriff 2

Begriff 3

Begriff 4

Begriff 5

Begriff 6

Begriff 7

Begriff 8

Begriff 9

Begriff 10

Hinweis-Fenster beim Start des Adress-Reinigers ausblenden

Register Info Help OK Abbruch

Systemvoraussetzungen

- IBM-PC oder Kompatiblen, Pentium 100 MHz oder höher
- ab Windows 95
- ab Excel 97 deutsche Version (bei mehr als 64.000 Adressen ist Office 2007 erforderlich)
- eine Festplatte von mindestens 100 MB freiem Speicherplatz
- mindestens 32 MB physikalischen RAM
- einen VGA Monitor mindestens im 16 Farben-Modus
- eine Microsoft-kompatible Maus

Rechenbeispiel

Wissen Sie eigentlich, was Dubletten neben dem Imageverlust bei Ihren Kunden durch doppelte Zusendung kosten?

Man rechnet mit einem Dublettenanteil in gepflegten Adress-Beständen von 2 - 12%. Als wir unseren Adress-Bestand vor Jahren zum ersten mal nach Dubletten durchsuchten lag der Anteil bei einem Bestand von 45.000 Adressen sogar bei 18%. Wir waren mehr als erschrocken!!

Rechnen wir doch einfach mal ein Mailing.

Sie verwenden 5.000 Adressen monatlich. Der Dublettenanteil liegt bei 5%. Sie versenden DIN A3 Infopost a 40 g (Porto = 0,33 €). Herstellungskosten des Mailings pro St. 0,75 €.

Dublettenanteil bei 5% = 250 St.

$(0,33 \text{ € Porto} + 0,75 \text{ € Herstellungskosten}) \times 250 \text{ Dubletten} = 270,00 \text{ €}$

Natürlich kann man die durch Dubletten entstehenden Kosten bei einem Mailing von 50.000 St. nicht proportional hochrechnen. Doch für diese Summen, die sich mit jedem Mailing multiplizieren, sollte man schon mal etwas tun.

Da ist eine Investition in unseren Adress-Reiniger schnell wieder amortisiert.

Preise

Adress-Reiniger E32	V3.0	bearbeitet bis zu 32.000 Adressen	115,- €
Adress-Reiniger E64	V3.0	bearbeitet bis zu 64.000 Adressen	195,- €
Adress-Reiniger E128	V3.0	bearbeitet bis zu 128.000 Adressen	295,- €

Optionale Funktionen des Adress-Reinigers

Freischaltung des Adress-Editors *	plus	30,- €
Freischaltung der Zusatzfunktionen **	plus	30,- €

* Eingabemaske für Adress-Datensätze; komfortable Suchfunktionen; Robinson-Funktion

** Email-Dublettensuche; Email Sortierung nach Landeskennung; Email Syntax-Check; Namens-Feld in 2 Felder

Alle Preise verstehen sich zzgl. MwSt. incl. Porto und Verpackung.

FELDSOFT

Office Produkte

Alfred Feldmann

Höhenstraße 4

D-64720 Michelstadt

Tel +49-(0)6061-4130

Fax +49-(0)6061-4131

www.feldsoft.de

info@feldsoft.de

Stand 02/08